Управление образования администрации МО
Красноармейский район

Права и обязанности участников и организаторов ЕГЭ

24 ноября 2021, Полтавская

Не забудьте

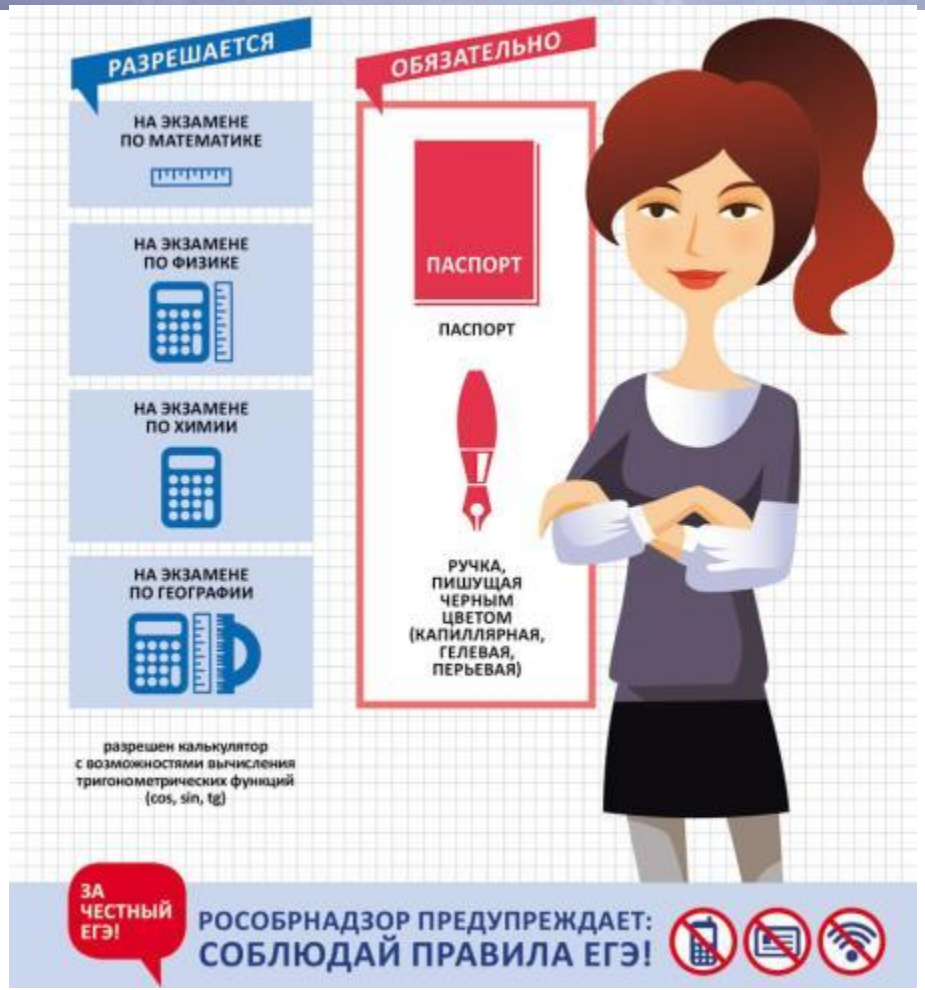
РАЗРЕШАЕТСЯ
НА ЭКЗАМЕНЕ ПО МАТЕМАТИКЕ
НА ЭКЗАМЕНЕ ПО ФИЗИКЕ
НА ЭКЗАМЕНЕ ПО ХИМИИ
НА ЭКЗАМЕНЕ ПО ГЕОГРАФИИ
разрешен калькулятор с возможностями вычисления тригонометрических функций (cos, sin, tg)
ОБЯЗАТЕЛЬНО
ПАСПОРТ
ПАСПОРТ
РУЧКА, ПИШУЩАЯ ЧЕРНЫМ ЦВЕТОМ (КАПИЛЛЯРНАЯ, ГЕЛЕВАЯ, ПЕРЬЕВАЯ)
ЗА ЧЕСТНЫЙ ЕГЭ!
РОСОБРНАДЗОР ПРЕДУПРЕЖДАЕТ:
СОБЛЮДАЙ ПРАВИЛА ЕГЭ!

Участникам ЕГЭ разрешается

- БЫТЬ ДОПУЩЕННЫМ К ЭКЗАМЕНУ В СЛУЧАЕ ОПОЗДАНИЯ *(время выполнения работы не продлевается).*
- ЗАМЕНИТЬ ЭКЗАМЕНАЦИОННЫЙ КОМПЛЕКТ В СЛУЧАЕ ЕГО БРАКА ИЛИ НЕКОМПЛЕКТНОСТИ.
- ПОПРОСИТЬ ДОПОЛНИТЕЛЬНЫЕ БЛАНКИ ОТВЕТОВ № 2 И ЧЕРНОВИКИ.
- ВЫХОДИТЬ ВО ВРЕМЯ ЭКЗАМЕНА В ТУАЛЕТ ИЛИ МЕДИЦИНСКИЙ ПУНКТ.
- ПРОСЛУШАТЬ АУДИОЗАПИСЬ СВОЕГО ОТВЕТА ПРИ ПРОВЕДЕНИИ УСТНОЙ ЧАСТИ ЕГЭ ПО ИНОСТРАННЫМ ЯЗЫКАМ, ЧТОБЫ УБЕДИТЬСЯ В ОТСУТСТВИИ ТЕХНИЧЕСКИХ СБОЕВ.
- СДАТЬ ЭКЗАМЕНАЦИОННУЮ РАБОТУ И ПОКИНУТЬ АУДИТОРИЮ ДОСРОЧНО.
- ДОСРОЧНО ЗАВЕРШИТЬ ЭКЗАМЕН ПО СОСТОЯНИЮ ЗДОРОВЬЯ ИЛИ ДРУГИМ ОБЪЕКТИВНЫМ ПРИЧИНАМ. ДЛЯ ПОВТОРНОГО ДОПУСКА К СДАЧЕ ЭКЗАМЕНА В РЕЗЕРВНЫЙ ДЕНЬ ПОТРЕБУЮТСЯ ПОДТВЕРЖДАЮЩИЕ ДОКУМЕНТЫ.
- УЧАСТНИКИ С ОВЗ, ДЕТИ-ИНВАЛИДЫ И ИНВАЛИДЫ МОГУТ ВОСПОЛЬЗОВАТЬСЯ ПОМОЩЬЮ АССИСТЕНТОВ, СПЕЦИАЛЬНЫМИ ТЕХНИЧЕСКИМИ СРЕДСТВАМИ И МАТЕРИАЛАМИ

В АУДИТОРИЮ МОЖНО ВЗЯТЬ:

- ПАСПОРТ
- ЧЕРНУЮ ГЕЛЕВУЮ РУЧКУ
- ВОДУ, ШОКОЛАД, МЕДИЦИНСКИЕ ПРЕПАРАТЫ И ПИТАНИЕ ПРИ НЕОБХОДИМОСТИ
- МЕДИЦИНСКУЮ МАСКУ И ПЕРЧАТКИ *(при желании)*
- ЛИНЕЙКУ *(на ЕГЭ по математике, физике и географии)*
- НЕПРОГРАММИРУЕМЫЙ КАЛЬКУЛЯТОР *(на ЕГЭ по физике, химии и географии)*
- ТРАНСПОРТИР *(на ЕГЭ по географии)*

obrnadzor.gov.ru

Участникам ЕГЭ запрещается

- ПЕРЕСАЖИВАТЬСЯ
- ВЫНОСИТЬ ИЗ АУДИТОРИИ ЭКЗАМЕНАЦИОННЫЕ МАТЕРИАЛЫ И ПИСЬМЕННЫЕ ЗАМЕТКИ
- ФОТОГРАФИРОВАТЬ ЭКЗАМЕНАЦИОННЫЕ МАТЕРИАЛЫ
- РАЗГОВАРИВАТЬ МЕЖДУ СОБОЙ
- ОБМЕНИВАТЬСЯ ЛЮБЫМИ МАТЕРИАЛАМИ И ПРЕДМЕТАМИ С ДРУГИМИ УЧАСТНИКАМИ ЕГЭ
- ВЫХОДИТЬ ИЗ АУДИТОРИИ БЕЗ СОПРОВОЖДЕНИЯ

НЕЛЬЗЯ ПРИНОСИТЬ В АУДИТОРИЮ:

- СРЕДСТВА СВЯЗИ
- ЭЛЕКТРОННО-ВЫЧИСЛИТЕЛЬНУЮ ТЕХНИКУ, ФОТО-, АУДИО- И ВИДЕОАППАРАТУРУ
- СПРАВОЧНЫЕ МАТЕРИАЛЫ И ПИСЬМЕННЫЕ ЗАМЕТКИ
- УВЕДОМЛЕНИЕ О РЕГИСТРАЦИИ НА ЭКЗАМЕНЫ

СОБЛЮДАЙТЕ ПОРЯДОК ПРОВЕДЕНИЯ ЕГЭ!

ПРИ НАРУШЕНИИ ПОРЯДКА ПРОВЕДЕНИЯ ЕГЭ УЧАСТНИК УДАЛЯЕТСЯ С ЭКЗАМЕНА, А ЕГО РЕЗУЛЬТАТ АННУЛИРУЕТСЯ

obrnadzor.gov.ru

Виды ответственности выпускников, нарушивших порядок проведения ЕГЭ

- **Удаление с экзамена**
- **Отсутствие возможности пересдачи экзамена по выбору, с которого удалён, в текущем году**
- **Составление протокола об административной ответственности**

Динамика удаления с экзаменов

Число удалённых участников:

статья 19.30. Нарушение требований к ведению образовательной деятельности и организации образовательного процесса

4. … нарушение установленного законодательством об образовании порядка проведения государственной итоговой аттестации - влечет наложение административного штрафа

на **граждан** в размере от **3** до **5** тысяч рублей;

на **должностных лиц** - от **20** до **40** тысяч рублей;

на **юридических лиц** - от **50** до **200** тысяч рублей.

Контроль за проведением ЕГЭ

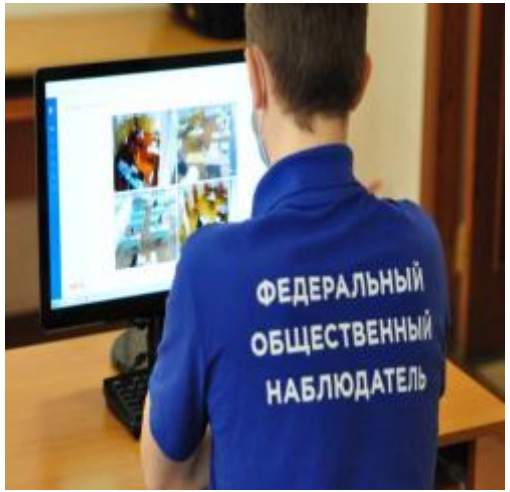

Запреты для организаторов ЕГЭ

Организаторам ЕГЭ ЗАПРЕЩАЕТСЯ:

Иметь при себе средства связи

Оказывать содействие обучающимся

Выносить из аудитории экзаменационные материалы, фотографировать их

Обязанность организаторов по обеспечению санитарно-эпидемиологического режима

НАРУШИЛ ПРАВИЛА — ПОТЕРЯЛ ГОД
ЗА ЧЕСТНЫЙ ЕГЭ!
РОСОБРНАДЗОР ПРЕДУПРЕЖДАЕТ:
СОБЛЮДАЙ ПРАВИЛА ЕГЭ!

Качественные показатели подготовки выпускников к ГИА в 2021-2022 учебном году
Результаты стартовых контрольных работ

Предмет	Всего /писали	«2»	«3»	«4»	«5»
математика	407/372	170 (45,7%)	136 (36,6%)	57 (15,3%)	9 (2,4%)
обществознание	132	22 (16,7%)	55 (41,7%)	46 (34,8%)	9 (6,8%)

Без «2» по обществознанию справились СОШ №4, 5, 6, 7, 9, 11, 15, 28, 55

Результаты пробного итогового сочинения

Предмет	Всего /писали	Получили зачет	Получили незачет
Литература	387/407	342 (88,3%)	45 (11,6%)

Без «2» справились СОШ №7, 8, 9, 14, 19

БЛАГОДАРЮ ЗА ВНИМАНИЕ!